Ensemble
PROTÉGEONS notre
ENVIRONNEMENT

Sigidurs

Guide du tri

PETITS GESTES SUPER EFFET !

0 800 735 736
appel gratuit depuis un poste fixe

www.sigidurs.fr

TRIER C'EST BIEN, RÉDUIRE C'EST MIEUX !

Chacun d'entre nous jette en moyenne 390 kg de déchets par an. Face aux enjeux environnementaux (gaspillage des matière premières, émissions de gaz à effet de serre...) et face à l'augmentation des coûts de collecte et de traitement des déchets, il est nécessaire d'apprendre à consommer autrement, à nous comporter différemment pour **jeter mieux et moins.**

Voici quelques conseils pour vous aider à réduire vos déchets :

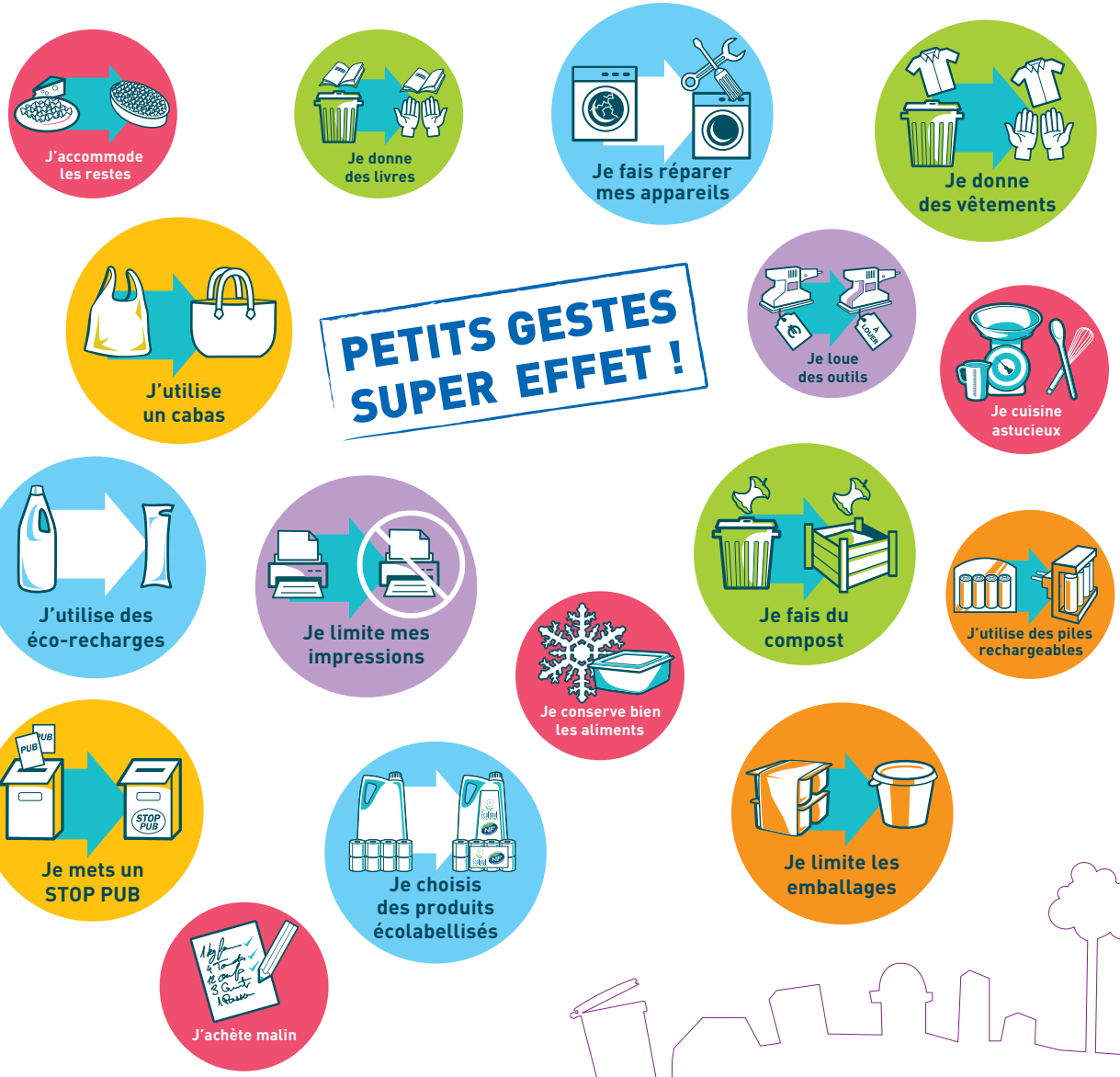

Un doute, une question ?

www.sigidurs.fr

0 800 735 736

appel gratuit depuis un poste fixe

TOUS LES EMBALLAGES EN PLASTIQUE...

Un doute, une question ?
www.sigidurs.fr
0 800 735 736
appel gratuit depuis un poste fixe

Bouteilles, flacons, bidons et tubes en plastique

Pots et barquettes en plastique

Sacs, sachets et films en plastique

À DÉPOSER

PETITS GESTES SUPER EFFET !

EN VRAC

...dans la borne de **COLLECTE SÉLECTIVE.**

Ils seront recyclés en...

peluches

vêtements en polaire

arrosoirs

pots en plastique

films plastiques industriels

pièces automobiles

Objets en plastique

Couches

Déchets dangereux

Huiles de vidange

LES EMBALLAGES MÉTALLIQUES...

Canettes

Boîtes de conserve

Bidons en métal

Aérosols en métal

Barquettes en aluminium

EN VRAC

...dans la borne de **COLLECTE SÉLECTIVE.**

PETITS GESTES SUPER EFFET !

Ils seront recyclés en...

emballages métalliques

outils

pièces métalliques

Boîtes pleines

Cintres

Casseroles

Pots de peinture

Piles

Cartons et cartonnettes

Briques alimentaires

À DÉPOSER

EN VRAC

...dans la borne de **COLLECTE SÉLECTIVE.**

PETITS GESTES SUPER EFFET !

Ils seront recyclés en...

cartons

papier cadeau

papier toilette

Cartons souillés

en sac de 50 litres maximum

Gros cartons

Cagettes

TOUS LES PAPIERS...

Journaux
et magazines

Publicités
et prospectus

Enveloppes
et papiers

Courriers
et lettres

Catalogues
et annuaires

Livres
et cahiers

À DÉPOSER

EN VRAC

...dans la borne de **COLLECTE SÉLECTIVE.**

PETITS GESTES SUPER EFFET !

Ils seront recyclés en...

journaux

prospectus

catalogues

Essuie-tout,
papiers souillés

Papier
aluminium

Papier photo

Papier peint

Radiographies

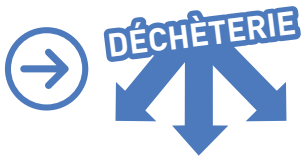

Bouteilles en verre

Bocaux en verre

Pots en verre

...dans la borne à **VERRE.**

PETITS GESTES SUPER EFFET !

Ils seront recyclés **à l'infini** en...

bouteilles en verre

pots en verre

bocaux en verre

Bouteilles en plastique

Miroir **Vaisselle** **Flacons de parfum**

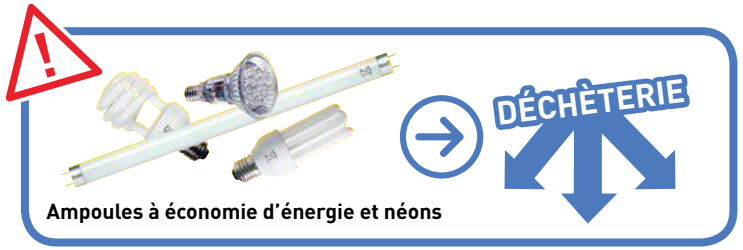

Ampoules à économie d'énergie et néons

Objets en plastique

Vaisselle

Couches

Restes alimentaires

À DÉPOSER

...dans la borne d'**ORDURES MÉNAGÈRES.**

PETITS GESTES SUPER EFFET !

Elles seront incinérées au centre de valorisation énergétique du SIGIDURS et produiront :

de l'électricité

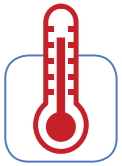

du chauffage

Batteries et piles

Déchets végétaux

Déchets dangereux

Textiles, linge, chaussures

Déchets d'Équipements Électriques et Électroniques

LES AUTRES DÉCHETS

Un doute, une question ?
www.sigidurs.fr
0 800 735 736
appel gratuit depuis un poste fixe

Parmi les autres déchets, certains peuvent avoir encore une utilité. Avant de les jeter, demandons-nous :
Sont-ils encore en bon état ? Ont-ils toujours une valeur marchande ?
Voici quelques solutions pour vous aider à leur donner une seconde vie :

Consultez également le Guide des déchèteries

ENCOMBRANTS

Gros objets encombrants

RÉPARATION ou DON/VENTE ou DÉCHÈTERIE ou COLLECTE*

**pour les communes bénéficiant de ce service.*

DÉCHETS D'ÉQUIPEMENTS ÉLECTRIQUES ET ÉLECTRONIQUES (DEEE)

Petits appareils, gros électroménagers, écrans, néons, lampes à économie d'énergie, LED

RÉPARATION ou DON/VENTE ou MAGASIN 1 POUR 1* ou DÉCHÈTERIE

**Lors de l'achat d'un nouvel équipement, vous pouvez remettre gratuitement le même type d'appareil à votre distributeur.*

DÉCHETS VÉGÉTAUX

Herbe coupée, feuilles, fleurs, branchages

COMPOSTAGE ou DÉCHÈTERIE ou COLLECTE

Si vous bénéficiez d'une collecte en porte-à-porte, présentez-les dans un bac identifié « Déchets Végétaux », ou en sacs papiers biodégradables ou en fagots ficelés avec des liens naturels *(50 cm sur 150 cm, branchage maximum 10 cm de diamètre).*

DÉCHETS DANGEREUX

Produits toxiques, peintures

CAMION PLANÈTE ou ÉCOBUS ou DÉCHÈTERIE

MATÉRIAUX DE CONSTRUCTION

Bois, béton, ciment, parpaings, carrelage, ardoise, tuiles, terre, sable, cailloux

DON/VENTE ou DÉCHÈTERIE

PILES ET BATTERIES

Piles bâtons, piles boutons, accumulateurs et batteries

MAGASIN ou DÉCHÈTERIE

TEXTILES

Textiles, linge, chaussures

RÉPARATION ou DON/VENTE ou BORNE ou DÉCHÈTERIE

PNEUS

Pneus déjantés

DÉCHÈTERIE

DÉCHETS D'ACTIVITÉS DE SOINS À RISQUES INFECTIEUX (DASRI)

PHARMACIE

LES INSTALLATIONS DE TRAITEMENT DES DÉCHETS

Un doute, une question ?
www.sigidurs.fr
0 800 735 736
appel gratuit depuis un poste fixe

Vos déchets triés sont traités par le SIGIDURS dans ses propres installations :

LE CENTRE DE TRI
SITUÉ À SARCELLES

COLLECTE SÉLECTIVE

DÉCHARGEMENT

TRI MÉCANIQUE

TRI MANUEL

MISE EN BALLE

TRANSPORT VERS LES FILIÈRES DE RECYCLAGE

LE CENTRE DE VALORISATION ÉNERGÉTIQUE
SITUÉ À SARCELLES

ORDURES MÉNAGÈRES

DÉCHARGEMENT

GRAPPIN

INCINÉRATION

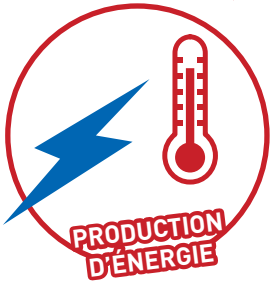
PRODUCTION D'ÉNERGIE

CHAUFFAGE ÉLECTRICITÉ

LE RÉSEAU DES 4 DÉCHÈTERIES
SITUÉES À BOUQUEVAL, GONESSE, LOUVRES ET SARCELLES

DÉCHÈTERIE

ASTUCE
Avant de jeter, pensez à donner ou à réparer !

TRANSPORT VERS LES FILIÈRES DE RECYCLAGE

Sigidurs

Le saviez-vous ?

QUE SIGNIFIE LE POINT VERT ?

Il ne signifie pas que l'emballage est recyclable. Il indique que l'industriel ayant fabriqué le produit participe financièrement au programme de valorisation des emballages ménagers.

POURQUOI UTILISER DES SACS DE 50 LITRES MAXIMUM POUR LES ORDURES MÉNAGÈRES ?

La trappe de la borne n'est pas adaptée à un litrage supérieur.

FAUT-IL LAVER LES EMBALLAGES À RECYCLER ?

Non, il suffit de bien les vider ou les racler pour qu'ils ne salissent pas les autres emballages.

POURQUOI NE FAUT-IL PAS IMBRIQUER LES EMBALLAGES LES UNS DANS LES AUTRES ?

Au centre de tri, le contenu des bacs est trié par type de matériaux. Les agents sur la chaîne de tri ne peuvent pas séparer tous les déchets imbriqués. Ces emballages ne seront donc pas recyclés.

Un doute, une question ?

0 800 735 736

appel gratuit depuis un poste fixe

www.sigidurs.fr